KREUZBERG / KLEINRIED

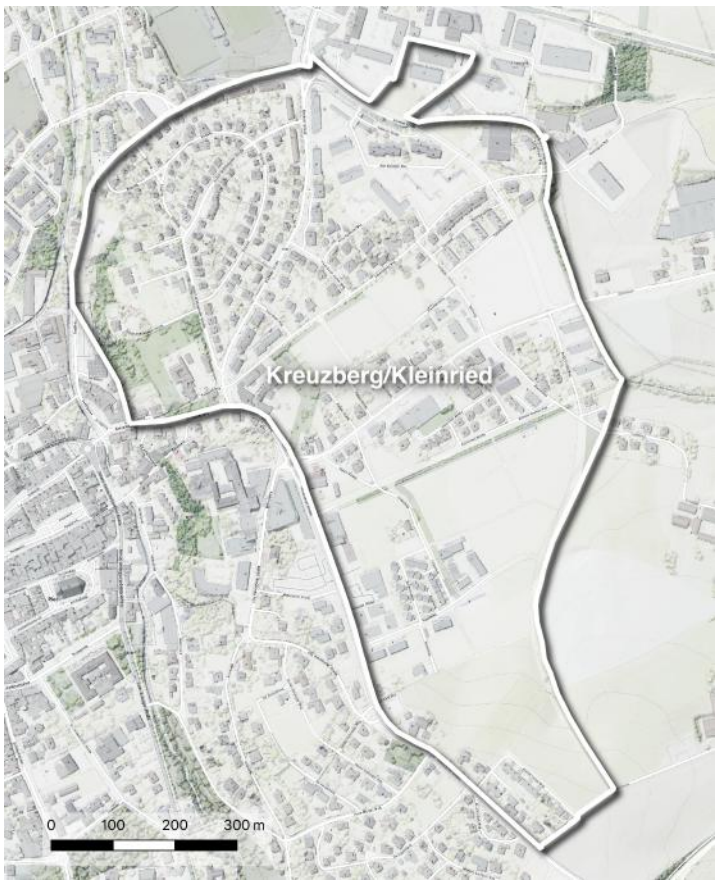

Fläche:	62,07 ha
Einwohner:innen (Haupt- und Nebenwohnsitz):	1765
weiblich:	52,7 %
männlich:	47,3 %
Bevölkerungsdichte pro ha:	28,44
Bevölkerungsentwicklung (Veränderung 2012 - 2022):	+ 36,4 %

Staatsangehörigkeiten im Vergleich 2012 - 2022, sowie die 5 häufigsten Staatsangehörigkeiten 2022

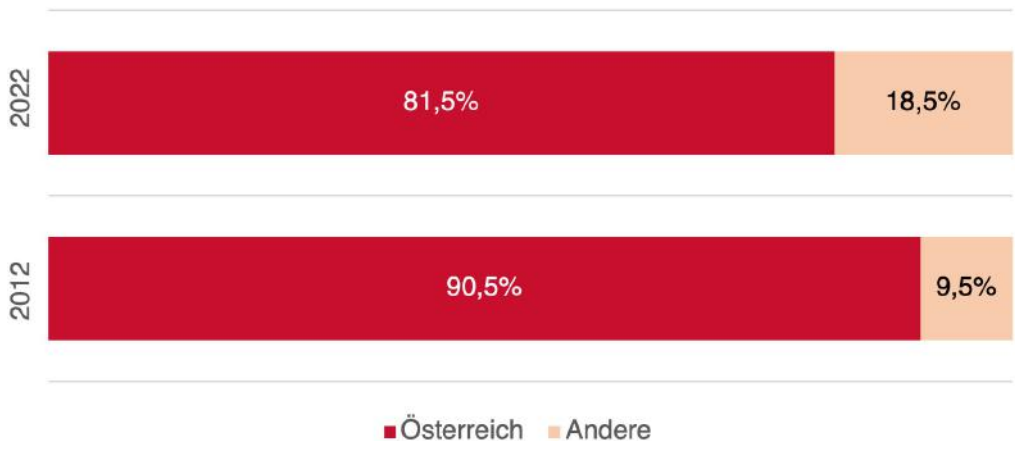

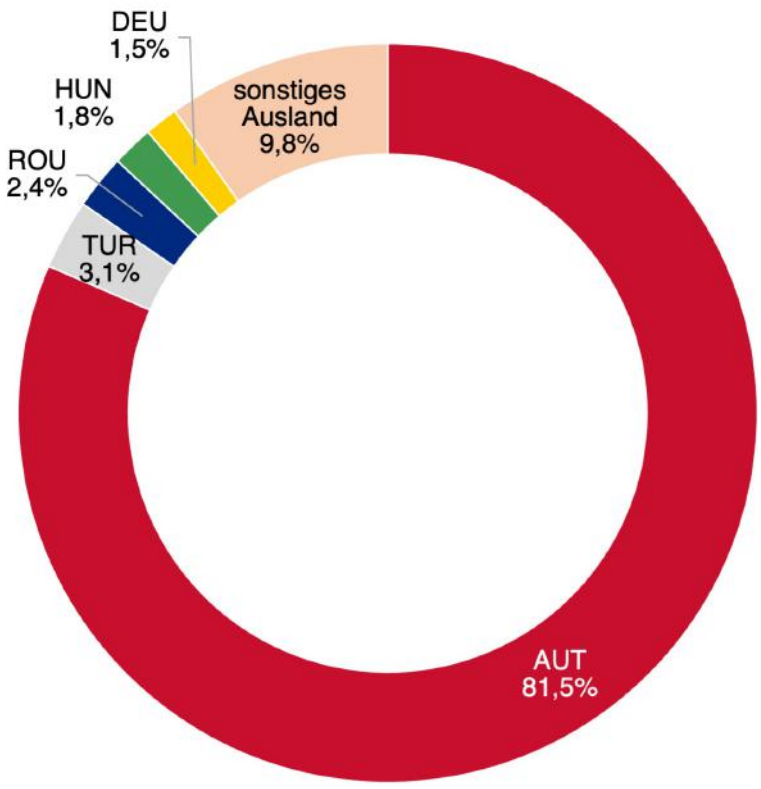

Altersverteilung im Vergleich 2012 - 2022

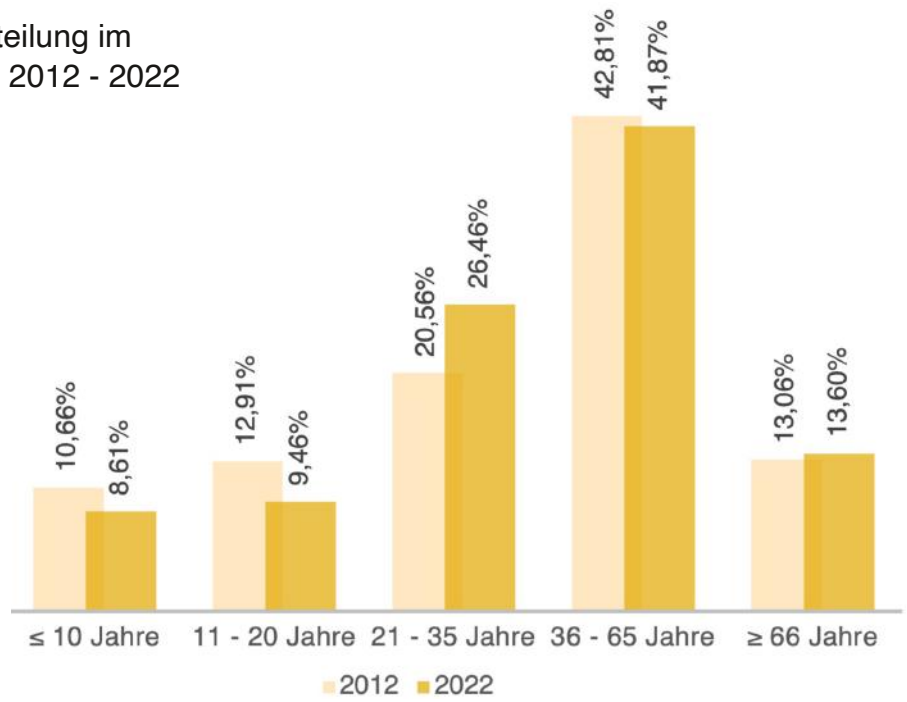

Verteilung der Haushaltsgrößen

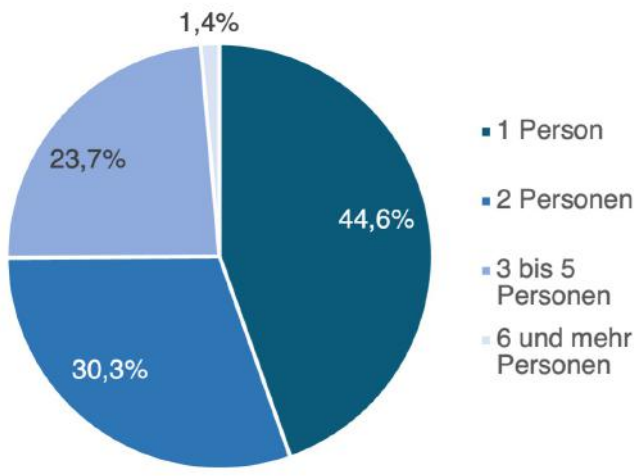

Familienstand im Vergleich zur Gesamtstadt 2020

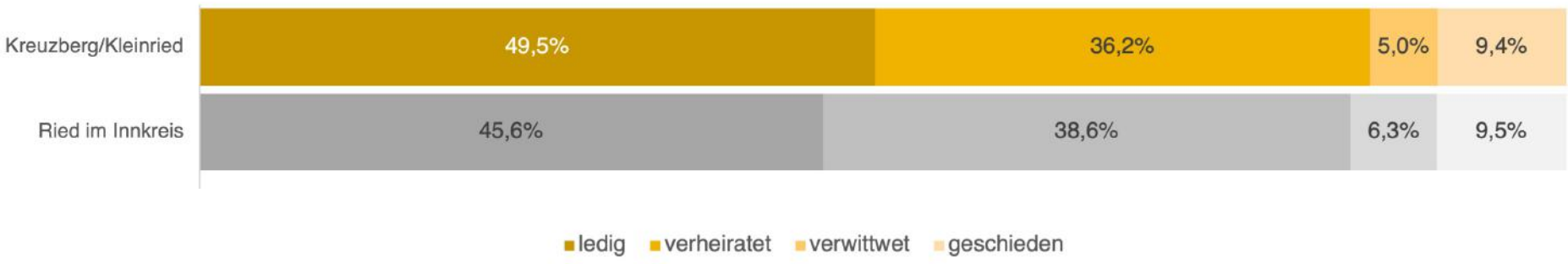

KREUZBERG / KLEINRIED

Wohnbevölkerung nach höchster abgeschlossener Ausbildung ab 15 Jahren (N ≈ 1234)

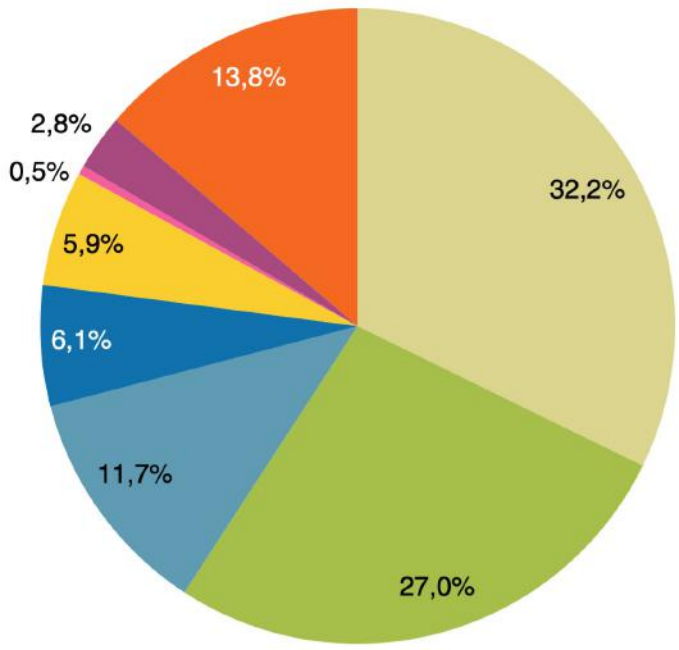

Pflichtschule
Allgemein bildende höhere Schule
Lehre
Kolleg
Berufsbildende mittlere Schule
Akademie
Berufsbildende höhere Schule
Hochschule

Wohnbevölkerung nach laufender Ausbildung (N ≈ 236)

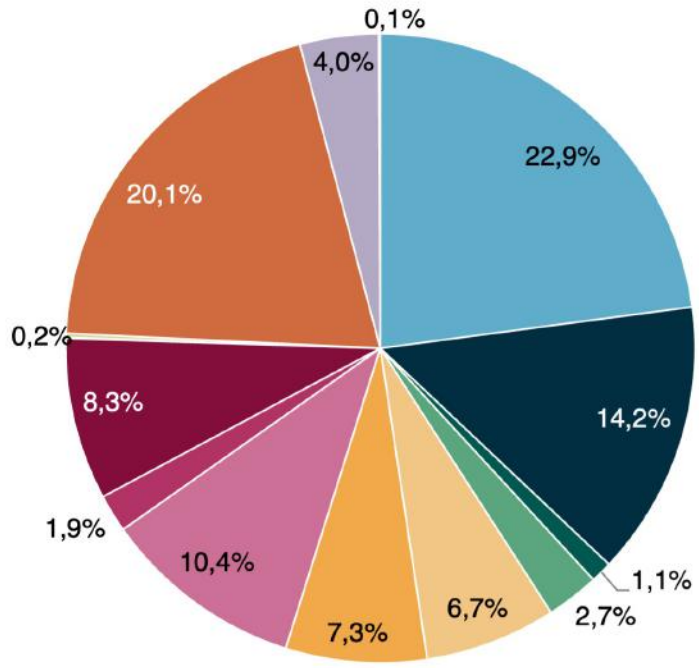

Volksschule
Berufsbildende mittlere Schule
Hauptschule/Neue Mittelschule
Berufsbildende höhere Schule
Sonderschule
Kolleg
Polytechnische Schule
Hochschule und hochschulverwandte Lehranstalt
AHS Unterstufe
AHS Oberstufe
Sonstige laufende Bildung
Berufsschule
Schulbesuch unbekannt

Ried im Innkreis - Stellung im Beruf

Unselbständige Erwerbstätige: 44,7 %
Selbständige Erwerbstätige: 3,3 %

(gemessen an allen Einwohner:innen)

Ried im Innkreis - Erwerbsstatus
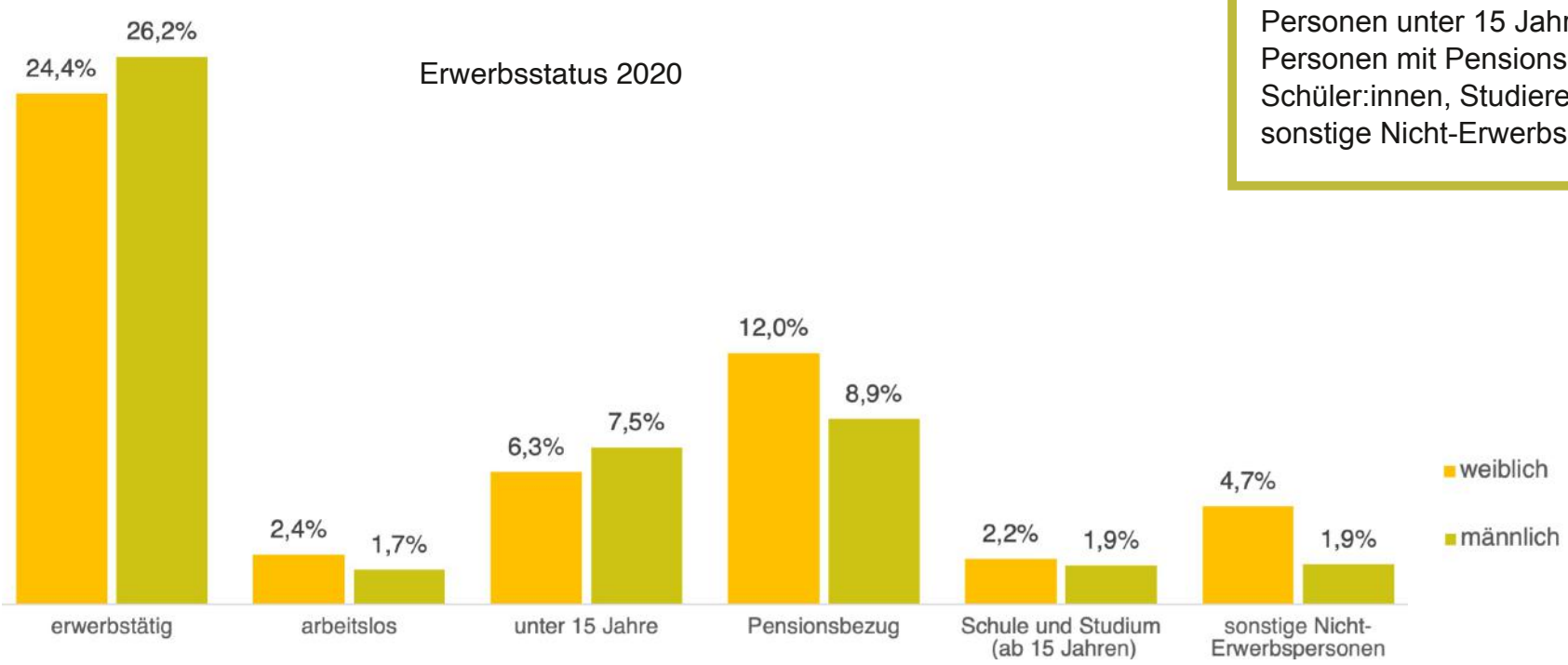
Erwerbstätig: 47,9 %
Arbeitslos: 3,9 %
Personen unter 15 Jahre: 13,5 %
Personen mit Pensionsbezug: 23,3%
Schüler:innen, Studierende: 3,4 %
sonstige Nicht-Erwerbspersonen: 8,0 %